

1 V Zeitliche Beschränkung der Baufeldfreimachung zur Vermeidung bauzeitlicher Störungen

Vermeidung von Beeinträchtigungen der Artenausstattung von Gehölz- und Offenland-Lebensräumen sowie von Gewässern

1.1 V T1 Zeitliche Beschränkung der Rodungsarbeiten und der Baufeldfreimachung zum Schutz gehölzbewohnender Arten

Durchführung der Rodungsmaßnahmen nur in der Zeit vom 1. Oktober bis 28. Februar und somit außerhalb der Schonfrist gemäß § 39 (5) BNatSchG und in Anlehnung an Art. 16 BayNatSchG als Schutz für Gehölz-Lebensstätten.

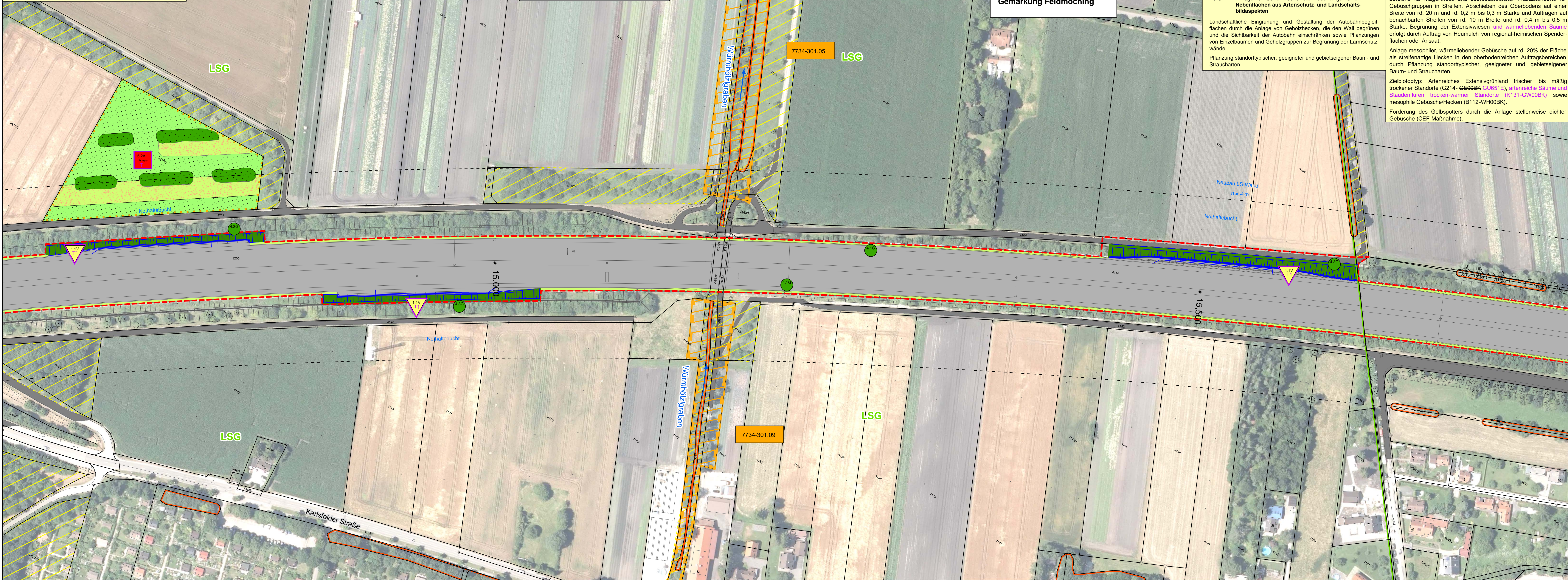

4 G Gestaltungsmaßnahmen auf Tunneldecke und Autobahnnebenflächen

Minimierung von Beeinträchtigungen des Landschaftsbilds und der Arten- und Biotopausstattung sowie Wiederherstellung wertbestimmender Magerbiotope auf der Tunneldecke

4.1 G Landschaftliche Gestaltung der Autobahnbegleitflächen als offene Grünfläche im Straßenbegleitgrün

Landschaftliche Eingrünung und Gestaltung der Autobahnbegleitflächen durch die Anlage von Wiesen und Schotterrasen sowie die Pflanzung von Einzelbäumen und kleinen Strauchgruppen.

4.3 G Anlage von Gehölzhecken auf Böschungen und Nebenflächen aus Artenschutz- und Landschaftsbildaspekten

Landschaftliche Eingrünung und Gestaltung der Autobahnbegleitflächen durch die Anlage von Gehölzhecken, die den Wall begrünen und die Sichtbarkeit der Autobahn einschränken sowie Pflanzungen von Einzelbäumen und Gehölzgruppen zur Begrünung der Lärmschutzwände. Pflanzung standorttypischer, geeigneter und gebietseigener Baum- und Straucharten.

5 A/E Anlage von Ausgleichs- und Ersatzflächen

Ausgleichsmaßnahme zur Sicherung der Leistungsfähigkeit des Naturhaushalts und des Landschaftsbilds

5.2 ACEF T1 Entwicklung artenreiche Extensivwiese mit Gebüschgruppen

Anlage von Extensivwiesen im Verbund mit wärmeliebenden Säumen und Gebüsch in Verzahnung mit angrenzenden Gehölzstrukturen und Biotopen.

Schaffung unterschiedlicher Standortqualitäten durch Umlagerung von Oberboden auf der Fläche mit Anlage oberbodenarmer Rohbodenbereiche für Magerwiese und oberbodenreicher Pflanzstandorte für Gebüschgruppen in Streifen. Abschieben des Oberbodens auf einer Breite von rd. 20 m und rd. 0,2 m bis 0,3 m Stärke und Auftragen auf benachbarten Streifen von rd. 10 m Breite und rd. 0,4 m bis 0,5 m Stärke. Begrünung der Extensivwiesen und wärmeliebenden Säume erfolgt durch Auftrag von Humulch von regional-heimischen Spenderflächen oder Ansaat.

Anlage mesophiler, wärmeliebender Gebüsch auf rd. 20% der Fläche als streifenartige Hecken in den oberbodenreichen Auftragsbereichen durch Pflanzung standorttypischer, geeigneter und gebietseigener Baum- und Straucharten.

Zielbiototyp: Artenreiches Extensivgrünland frischer bis mäßig trockener Standorte (G214-CE00BK GU651E), artenreiche Säume und Staudenfluren trocken-warmer Standorte (K131-GW00BK) sowie mesophile Gebüsch/Hecken (B112-WH00BK).

Förderung des Gelbspötters durch die Anlage stellenweise dichter Gebüsch (CEF-Maßnahme).

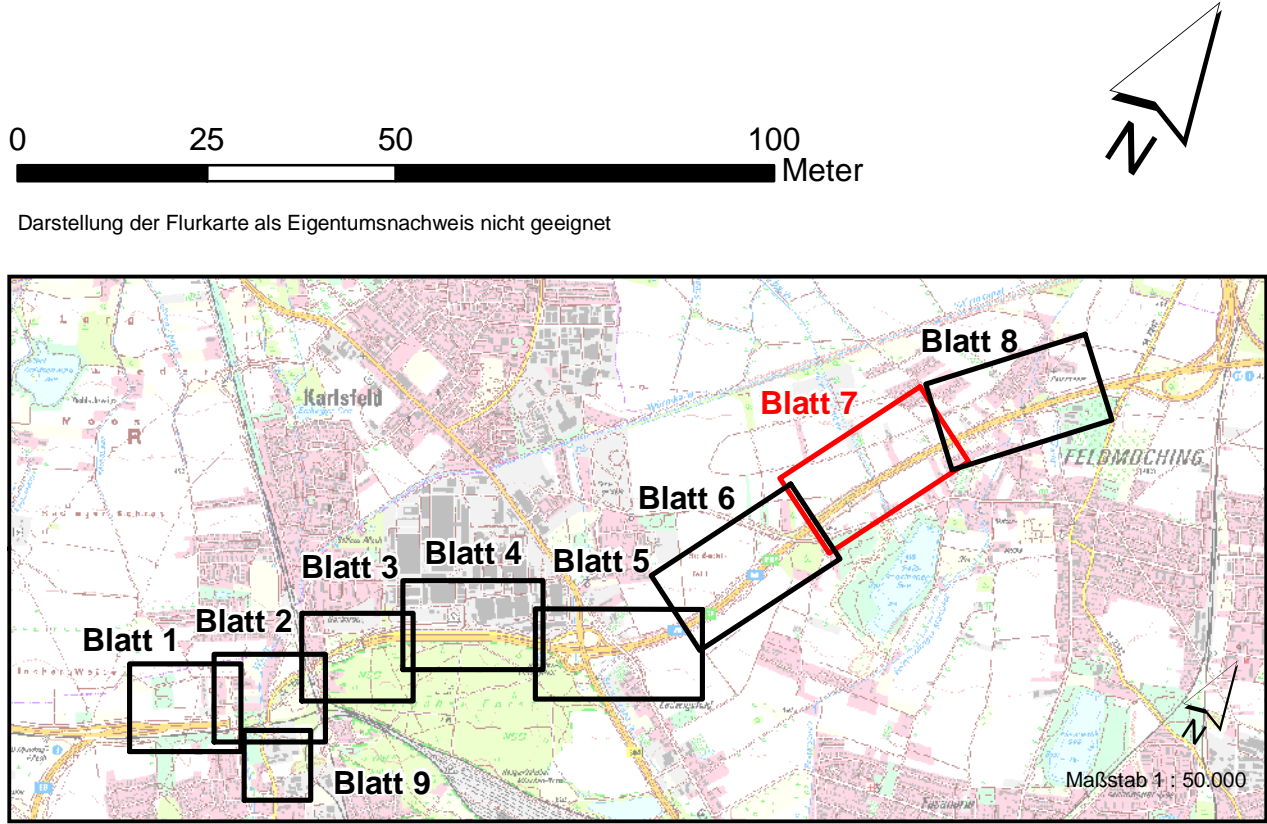

1. Tektur vom 17.02.2023 zu den Planfeststellungsunterlagen				Datum	Name
		bearbeitet	Dr. Blasy / Dr. Overland gezeichnet	Jul 2022	Patalong
		gezeichnet		Jul 2022	Kempkens
		geprüft	D 5	Feb 2023	Müssig
Nr.	Änderungen gegenüber der Planfassung vom 11.12.2020				
1	Anpassung Maßnahme 5.2 A CEF, Darstellung wärmeliebende Säume und Änderung Biototyp GE zu GU				
2	Angleichen der Farben für Schutzgebiete an den Lageplan				
3					
4					

Die Autobahn Südbayern
Seidlstr. 7-11, 80335 München

Dr. Blasy - Dr. Overland			Datum	Zeichen
Beratende Ingenieure GmbH & Co. KG		bearbeitet:	Jan. 2020	Patalong
Moosstraße 3 82279 Eching am Ammersee		gezeichnet:	Apr. 2020	Karsch
Tel.: 08143 / 997 100 info@blasy-overland.de		geprüft:	Nov. 2020	Patalong
Tel.: 08143 / 997 150 www.blasy-overland.de				

Autobahndirektion Südbayern					
Seidlstr. 7-11 80335 München		bearbeitet:			
		geprüft:	Gez.: 1311 Gez.: 13	11/2020 11/2020	Rausch Müssig
		PSP Nr.:	8015.ABA/0009.00.E0.01		
		PSP Bez.:	A99 V3.009 TSF Allach-Feldmoching		
Tel.: 089/54552-0 Fax: 089/54552-3200, E-Mail: poststelle@abdb.bayern.de		Datenname:	US2_LMP_807.mxd		

FESTSTELLUNGSENTWURF

Straßenbauverwaltung Freistaat Bayern Straße / Abschn.-Nr / Station: A99_320_0.494 - A99_340_3.916 PROJIS-Nr.:	Unterlage / Blatt-Nr.: 9.2 / 7 T1 Landschaftspflegerischer Maßnahmenplan Maßstab: 1 : 1.000
A 99 Autobahnring München Sanierung Tunnel Allach und Temporäre Seitenstreifenfreigabe (TSF) AD München-Allach bis AD München-Feldmoching von Bau-km 10+000 bis Bau-km 16+800	
aufgestellt: Autobahndirektion Südbayern Dr. Eid. Lst. Baudirektor München, den 11.12.2020	Planfestgestellt mit Beschluss der Regierung von Oberbayern Az: 4354.32.01-9-7 München, 22.04.2024 gez. Thomasberger Regierungsrat
1. Tektur aufgestellt: 17.02.2023 Niederlassung Südbayern Dr. Eid. Geschäftsbereichsleiter	

Geobasisdaten: © Bayerische Vermessungsverwaltung (www.geodaten.bayern.de)